ZUKUNFT.
FUTURE.
AVENIR.
BONN.

Voraussetzungen nachhaltiger Transformation

Umsetzung der SDG-Agenda in der Bundesstadt Bonn

ZUKUNFT.
FUTURE.
AVENIR.
BONN.

01 Realisierung der Nachhaltigkeitsziele durch Programme

02 Beispiel Strategieentwicklung: Der Bonner Klimaplan 2035

03 Steuerung durch Indikatoren: Nachhaltige Mobilität

04 Lessons Learned

Bonn als deutscher Sitz der Vereinten Nationen engagiert sich in vielfältigster Weise in der Umsetzung der 17 Ziele

ZUKUNFT.
FUTURE.
AVENIR.
BONN.

Der Berichtsrahmen Nachhaltige Kommune definiert Indikatoren

ZUKUNFT.
FUTURE.
AVENIR.
BONN.

Steuerung

01 Strategie
02 Schwerpunkte
03 Ziele und Evaluation
04 Öffentliche Beteiligung
05 Verantwortung
06 Nachhaltige Verwaltung
07 Vergabe und Beschaffung
08 Finanzen
09 Innovation für Nachhaltigkeit

Handlungsfelder

10 Klimaschutz und Energie
11 Ressourcenschutz und Klimafolgenanpassung
12 Nachhaltige Mobilität
13 Lebenslanges Lernen
14 Soziale Gerechtigkeit und zukunftsfähige Gesellschaft
15 Wohnen und nachhaltige Quartiere
16 Gute Arbeit und nachhaltiges Wirtschaften
17 Nachhaltiger Konsum und gesundes Leben
18 Globale Verantwortung und Eine Welt

SDG-Indikatoren für Kommunen

In der Verwaltung der Bundesstadt Bonn wurden für vier strategische Themen „Programmbüros“ eingerichtet.

ZUKUNFT.
FUTURE.
AVENIR.
BONN.

Soziale Gerechtigkeit

Mobilitätswende

Auf neuen Wegen.
Gemeinsam Richtung Zukunft.

Klimaneutralität

Klimaneutral bis 2035.
Gemeinsam Richtung Zukunft.

Digitale Transformation

Die Programmbüros sind im Dezernat der Oberbürgermeisterin verankert

ZUKUNFT.
FUTURE.
AVENIR.
BONN.

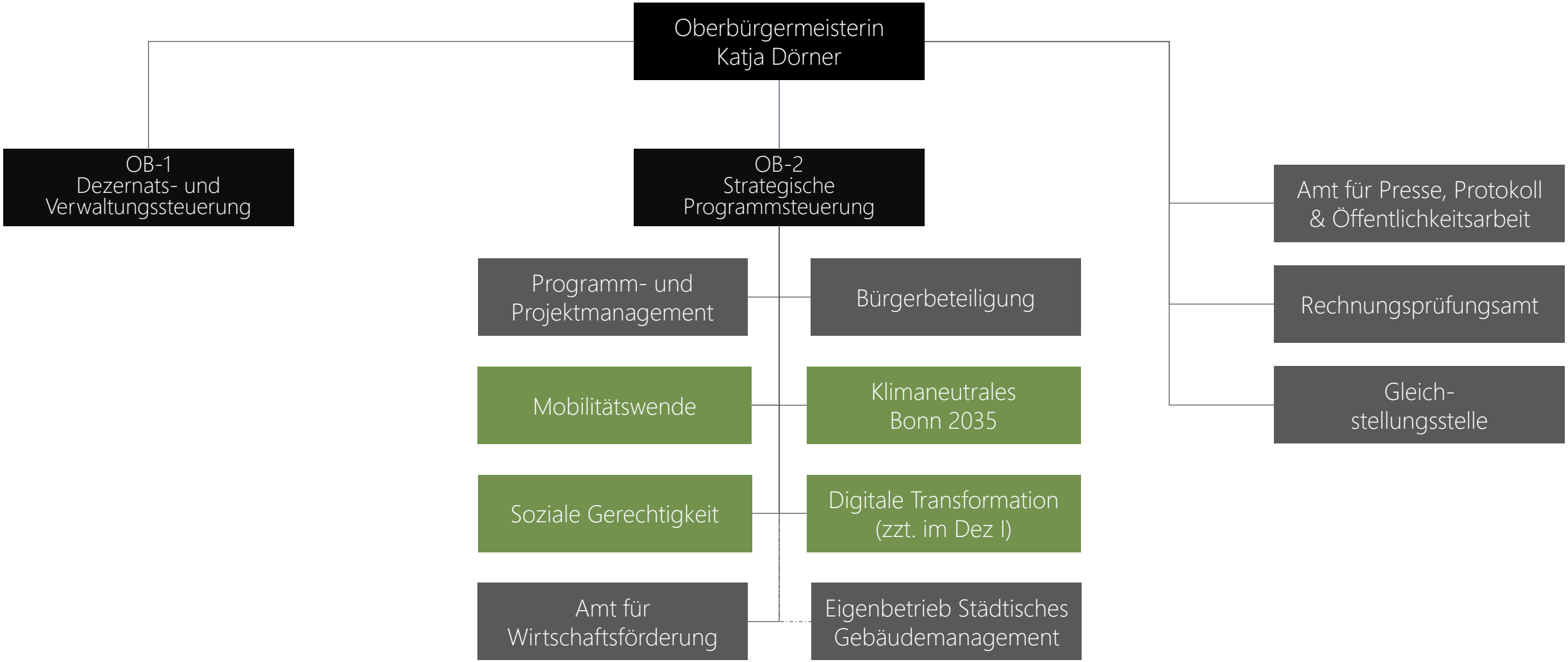

Programmbüros haben das Ziel, die Projektlandschaft dezernats- und konzernübergreifend steuerbar zu machen

ZUKUNFT.
FUTURE.
AVENIR.
BONN.

Nutzen

- Verzahnung inhaltlich zusammengehöriger Projekte, um
  - ein gemeinsames Zielbild zu erzeugen (Orientierung)
  - sicherzustellen, dass die zielführendsten Projekte gemacht werden (Portfolio)
  - Transparenz über die Fortschritte und Ergebnisse zu erzeugen (Monitoring)
  - Entscheidungen strukturieren und beschleunigen
- Fokus auf die Wirkung von Maßnahmen und nicht den einzelnen Projekterfolg -> in Aufbauphase schwierig

Aufgaben

- Fortschreibung des Strategie-Prozesses (Wirkung, Ziele Maßnahmen)
- Vorbereitung und Durchführung des Lenkungsausschusses:
  - Statusübersicht der Programme
  - Priorisierung von Projekten
  - Herstellung von Grundsatzhaltungen und strategischen Vorgehensweisen
  - Entscheidung bei Ressourcenkonflikten (Personen und Finanzen) und Priorisierungsfragen
- Initiieren von Grundsatzbeschlüssen
- Programmmarketing/-kommunikation

ZUKUNFT.
FUTURE.
AVENIR.
BONN.

01 Realisierung der Nachhaltigkeitsziele durch Programme

02 Beispiel Strategieentwicklung: Der Bonner Klimaplan 2035

03 Steuerung durch Indikatoren: Nachhaltige Mobilität

04 Lessons Learned

Die vier Schritte zur wirksamen Portfoliosteuerung

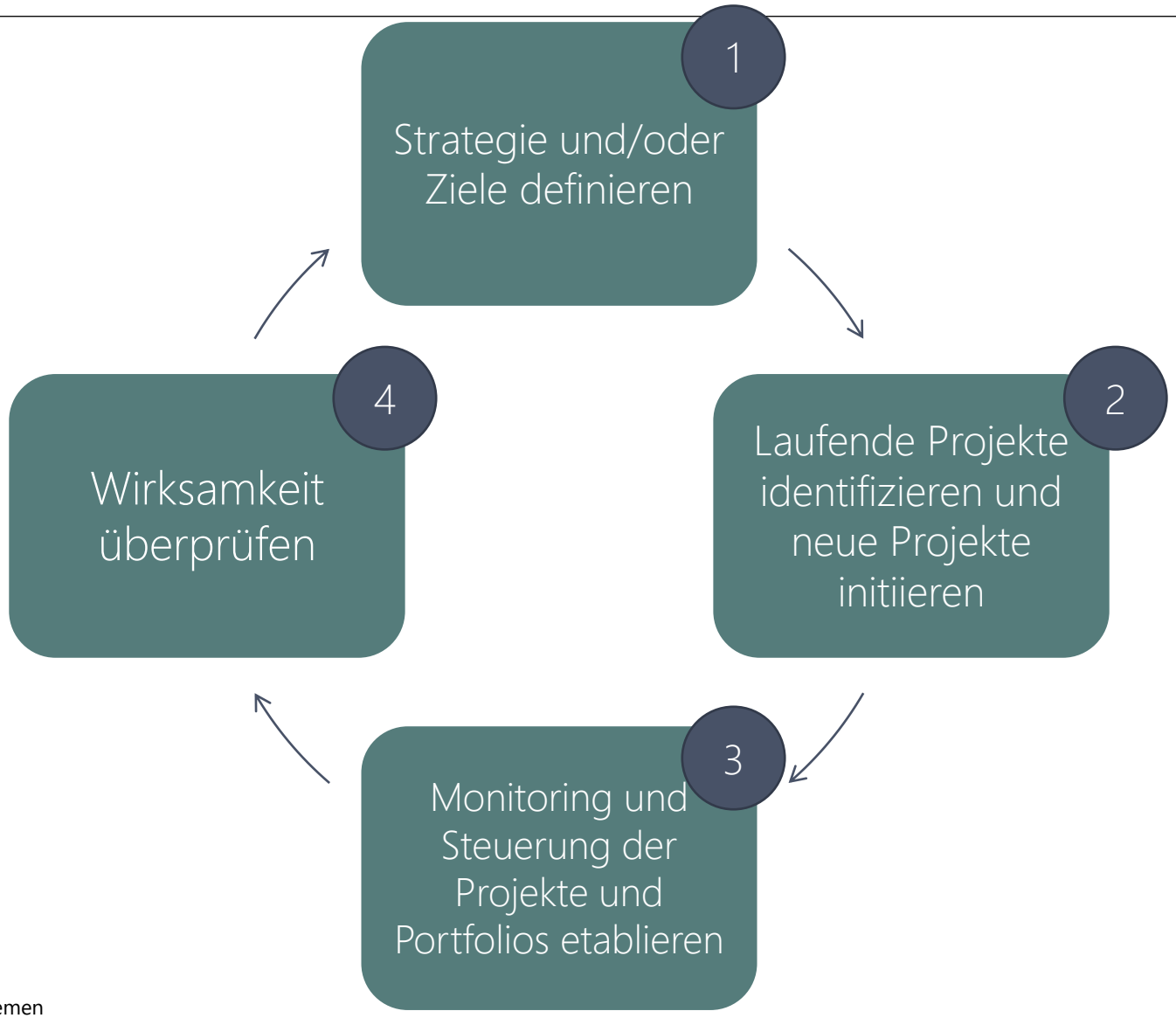

Die vier Schritte zur wirksamen Portfoliosteuerung - laufen in der Realität parallel ab

ZUKUNFT.
FUTURE.
AVENIR.
BONN.

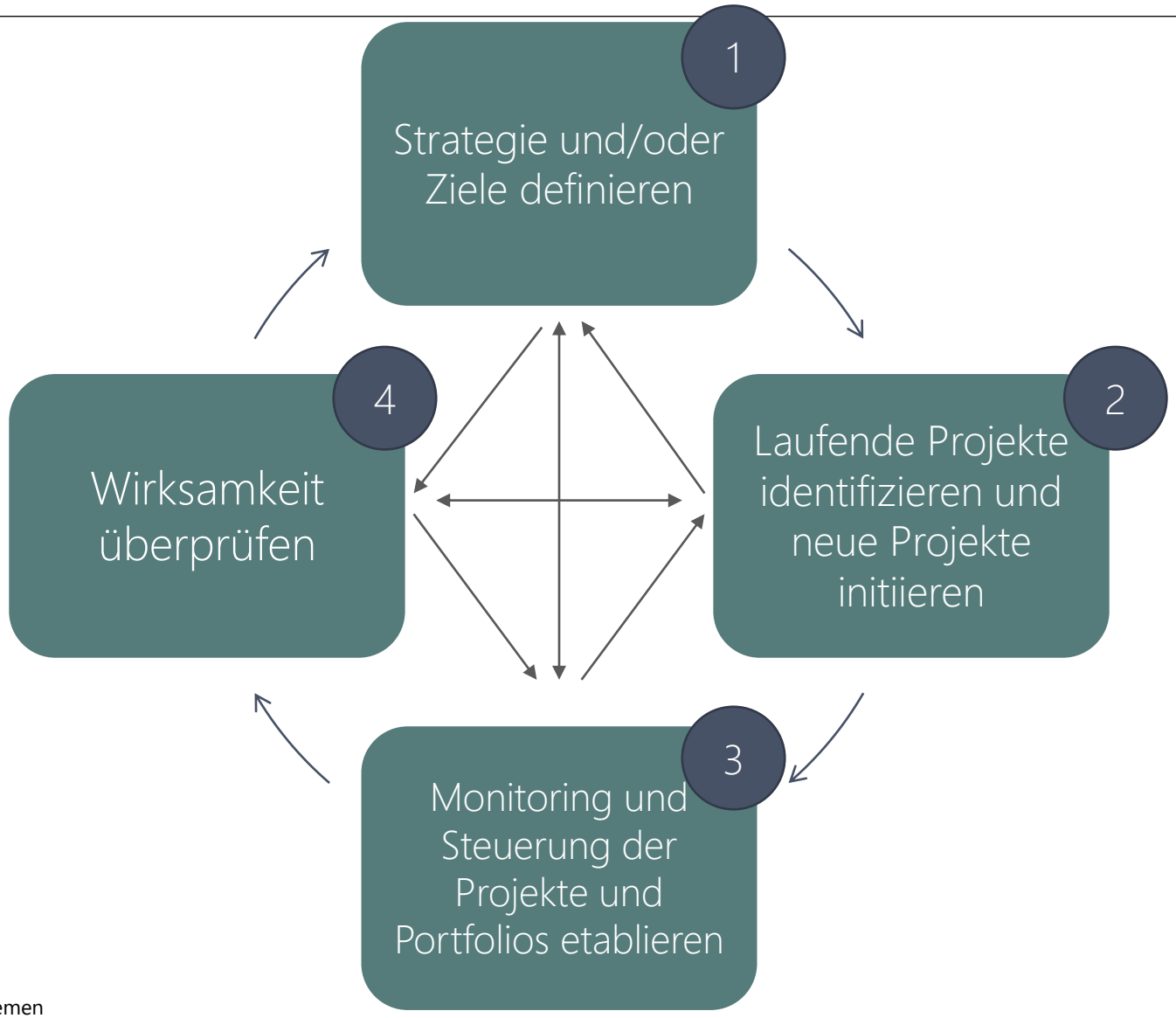

Beispiel für Strategieentwicklung: „Bonner Klimaplan“ So kann Klimaneutralität in unserer Stadt gelingen

ZUKUNFT.
FUTURE.
AVENIR.
BONN.

Quelle: Bundesstadt Bonn nach Jung Stadtkonzepte, Gertec, Wuppertalinstitut

Dokumentenklasse A (öffentlich)

ZUKUNFT.
FUTURE.
AVENIR.
BONN.

01 Realisierung der Nachhaltigkeitsziele durch Programme

02 Beispiel Strategieentwicklung: Der Bonner Klimaplan 2035

03 Steuerung durch Indikatoren nachhaltiger Mobilität

04 Lessons Learned

Konkretes Beispiel: Mobilität im Bonner Klimaplan

ZUKUNFT.
FUTURE.
AVENIR.
BONN.

Handlungsfelder → Relevanz → Ergebnis → Strategische Ziele → Projekte

- Governance
- Gesellschaft
- Wirtschaft
- Gebäude
- Energie
- Mobilität
- Kompensation

622 kt CO2 eq/a

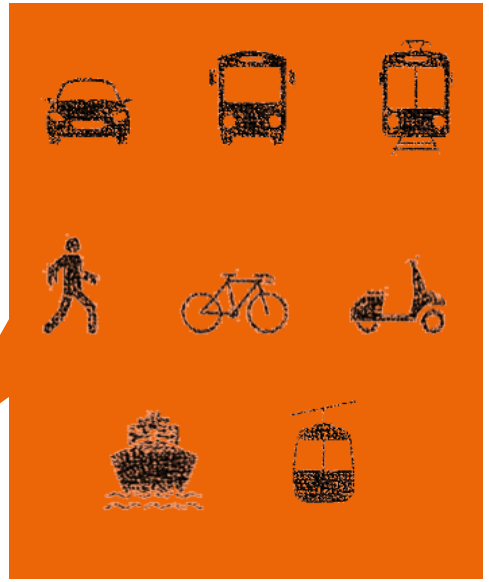

Vollständige Elektrifizierung bis 2035

<1% „fossile“ Mobilität

75% Umweltverbund bis 2030

Öffentliche Ladeinfrastruktur ausbauen

ÖPNV Fahrzeugflotte elektrifizieren

Car-Sharing ausbauen und elektrifizieren

....

.....

A
B
C
D
E
F
G
.....

Projekt: 156 neue Carsharing-Stellplätze, 60 elektrisch
Ziel: 50% der Bonner*innen haben Zugang (300m)

ZUKUNFT.
FUTURE.
AVENIR.
BONN.

Erreichbarkeit von Carsharingstandorten innerhalb von Gebieten mit Wohnbebauung im Quartal 2 des Jahres 2023

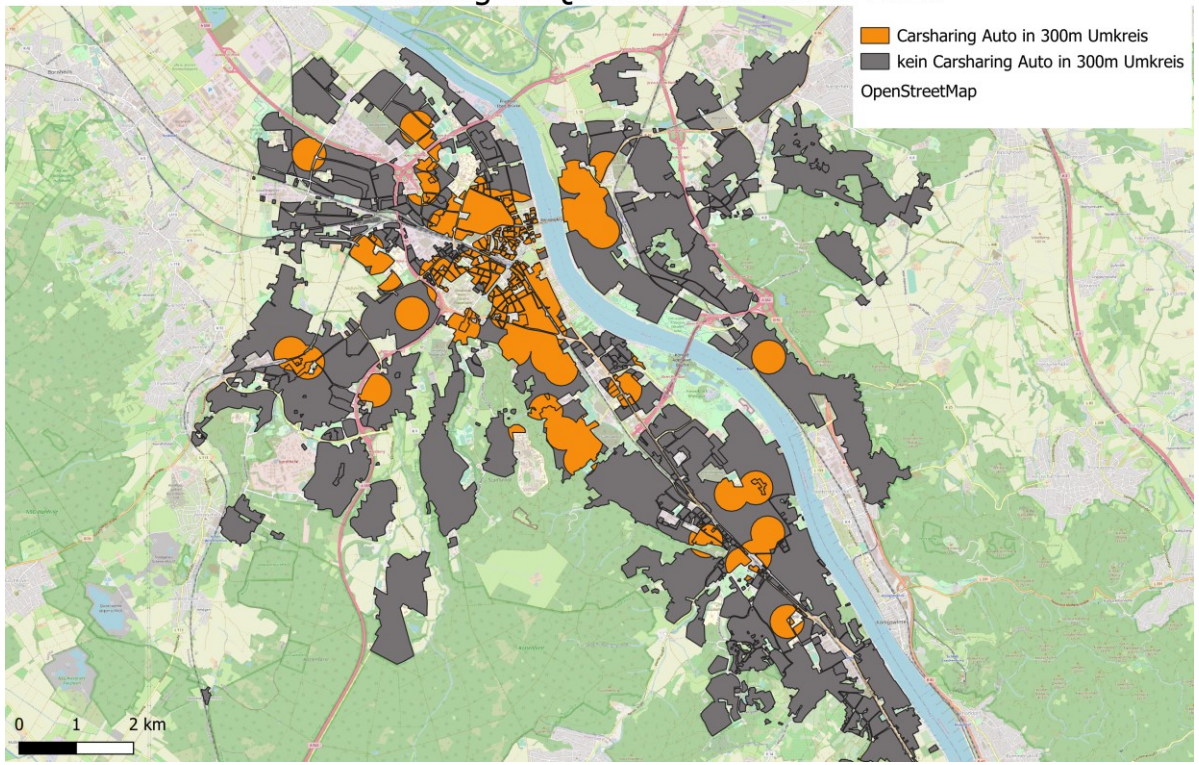

Erreichbarkeit von Carsharingstandorten innerhalb von Gebieten mit Wohnbebauung nach Umsetzung der geplanten Standorte

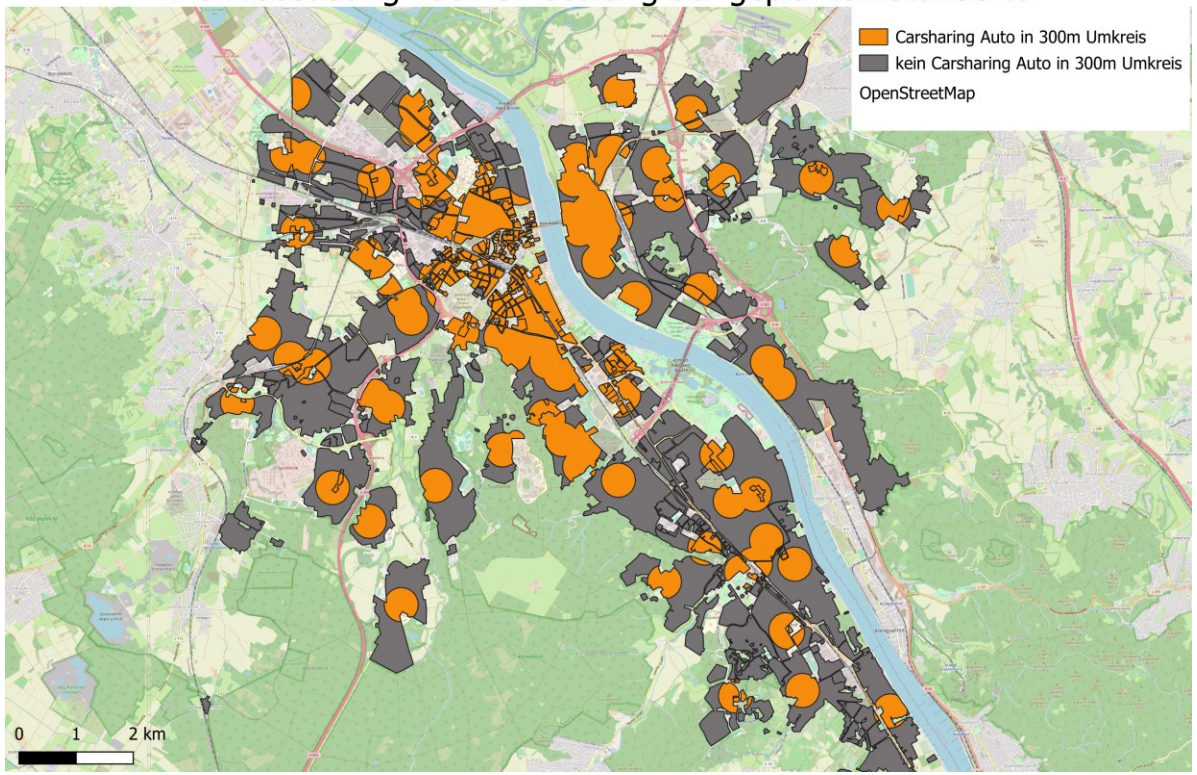

Quelle: Websiten der Carsharing Anbieter (2023), OSM-Landnutzung, QuickOSM Qgis 2023, Planung von neuen Stationen Stadt Bonn: in 20230717- Bonn Carsharing Stationen 2023

ZUKUNFT.
FUTURE.
AVENIR.
BONN.

01 Realisierung der Nachhaltigkeitsziele durch Programme

02 Beispiel Strategieentwicklung: Der Bonner Klimaplan 2035

03 Steuerung durch Indikatoren: Nachhaltige Mobilität

04 Lessons Learned

Unsere Lessons Learned nach zwei Jahren

- Programmbüro ist nur als Dienstleister und Transformationstreiber erfolgreich
- Lenkungsausschüsse verbessern die übergreifende Kommunikation erheblich und helfen, Entscheidungen gemeinsam zu legitimieren (ohne die Linien-Führungskräfte in ihren Entscheidungskompetenzen zu beschneiden oder zu doppeln)
- Mit der Verbesserung einzelner Projekte anfangen und das Portfolio als Ganzes in den Blick nehmen → Etablierung PMO
- Gemeinsames Kennzahlen-Dashboard sinnvoll, um administrativen Aufwand für die Fachämter zu reduzieren

Mein Dach trägt nun Verantwortung.
Ich nutze Photovoltaik. Und du so?

Klimaneutral bis 2035.
Gemeinsam Richtung Zukunft.